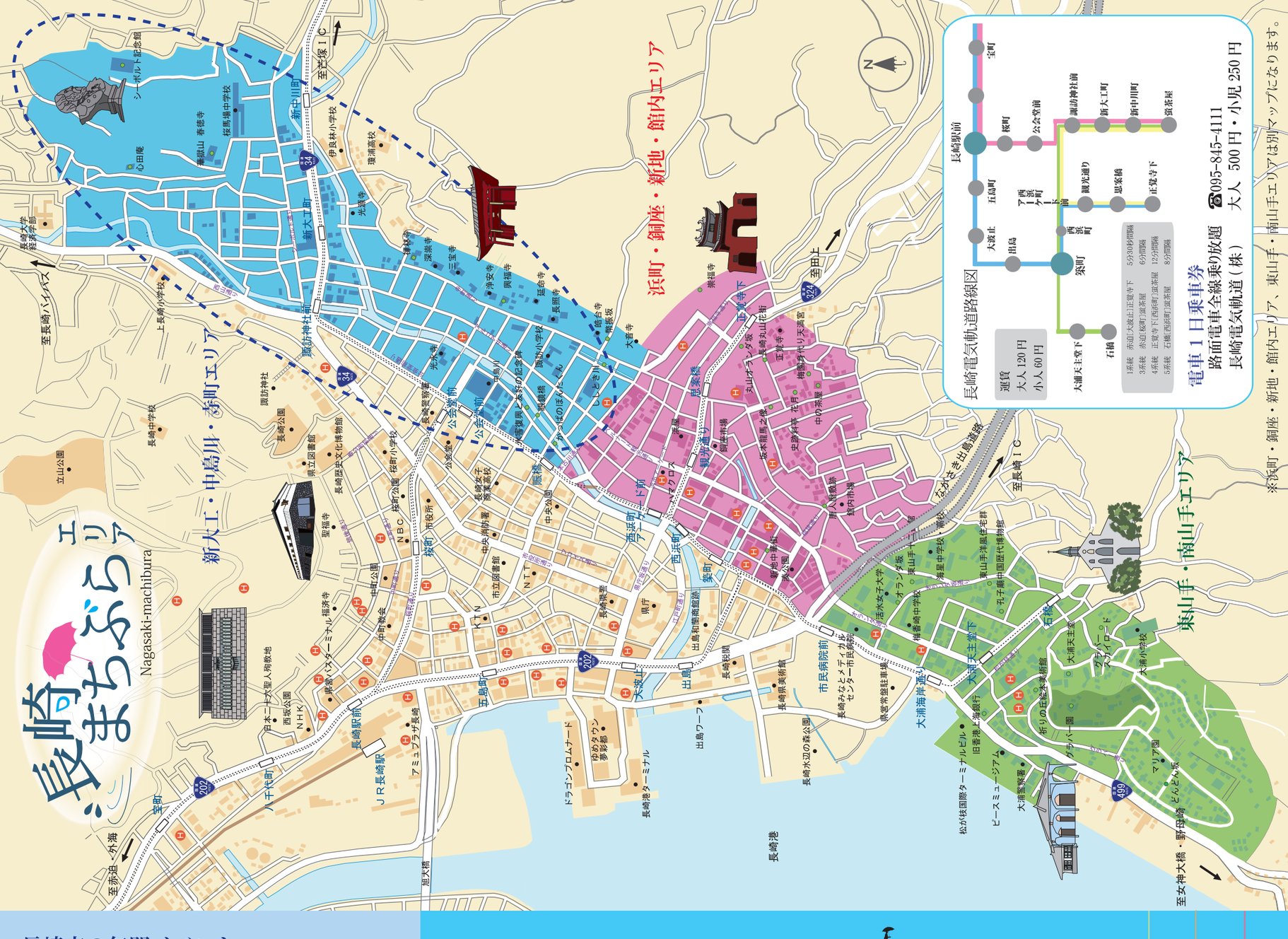

長崎市の年間イベント

2 月中旬～ 3 月初旬	長崎ランタンフェスティバル
4 月下旬～ 5 月中旬	長崎帆船まつり
5 月下旬～ 6 月中旬	ながさき紫陽花（おたくさ）まつり
7 月下旬	ながさきみなとまつり
7 月下旬	長崎ペーロン選手権大会
7 月下旬	祇園祭
7 月下旬・8 月下旬	長崎夜市
8 月 15 日	精霊流し
9 月初旬	中国盆会
9 月下旬	長崎居留地まつり
9 月下旬	新地中華街中秋節
9 月下旬	長崎郷土芸能大会
9 月下旬	孔子祭
10 月 7 日～ 9 日	長崎くんち
11 月中旬	丸山華まつり
11 月下旬～ 12 月下旬	長崎クリスマス

長崎観光のお問い合わせ（長崎駅構内）

総合観光案内所　☎095-823-3631

観光バスのお問い合わせ

定期観光バス（長崎よかとこコース・毎日 2 便運行）
長崎市内観光一日乗車券　大人 500 円、小学生まで 250 円
長崎バス観光（株）　☎095-820-4672

遊覧タクシー

※この中には施設の入場料金などは含まれていません。
下記料金は普通車料金です。

2 時間 ¥8, 000　3 時間 ¥12, 000　4 時間 ¥16, 000

長崎市タクシー協会　☎095-821-8273

マップに記載してある金額はすべて平成 27 年 1 月調べのものです。

SERVICE OF THE RAINY DAY
MACHIBURA PROJECT
雨の日
おもてなし店舗
まちぶらプロジェクト

このデザインは、雨の日おもてなし店舗の目印です。おもてなし店舗では、雨の日にお越しいただいた方を対象に様々なおもてなしを準備しております。期間限定ではありますが、このマップを手にぜひ一度店舗まで足をお運びください。

雨の長崎

長崎と聞いて『雨』のイメージをお持ちですか？
雨のまちぶらマップでは、そんな雨の日でも楽しめる「おすすめスポット」や「雨の日限定のおもてなし」を提供する店舗を紹介しています。
ぜひこのマップで「雨の長崎」を散策してみて下さい。
ちょっとした「おもてなし」に出会えるはずです。
※このマップには、雨にも強い用紙を採用しています。

雨のまちぶらマップ
平成 26 年　1 月 20 日　印刷
平成 27 年　2 月　1 日　発行

制作発行
九州オリエント測量設計株式会社
長崎県立大学国際情報学部情報メディア学科庄山研究室 学生

雨のまちぶらマップ

新大工・中島川・寺町エリア

これは雨の日の長崎を
楽しんでいただくためのマップです

まちぶらプロジェクト

新大工・中島川・寺町エリア

商店街・市場を中心としたふだん着のまち
和のたたずまいと賑わいの粋なまち

1 シーボルト記念館

WC ¥

出島オランダ商館医として来日したシーボルトは、鳴滝の地に学塾を開き、日本人に西洋医学や博物学を伝え日本の近代化に貢献すると共にヨーロッパへ日本を広く紹介しました。当時、日本人妻「お滝」にちなんで、アジサイの学名を「ハイドランゲア・オタクサ」と名づけたことは大変有名な話です。アジサイは長崎市の市花でもあります。

開館：9 時～ 17 時　休館日：有　☎ 095-823-0707

2 華獄山 春徳寺

WC

開港当時、長崎を治めていた長崎甚左衛門純景がイエズス会に寄進し、トードス・オス・サントス教会が建設されました。境内には教会時代の名残として「キリシタン井戸」と呼ばれる古井戸や芭蕉句碑・時雨塚があり「宿を借りようとして大声で名乗らせるのは突如雨が降ってきた時雨のせいだ」と詠んでいます。

3 心田庵

※一般公開期間中のみ入園可能

WC ¥

心田庵は、長崎の茶道において重視された由緒ある茶室を有し、回遊式日本庭園を併設した長崎市内に残る貴重な歴史遺産です。

春には新緑、秋には紅葉に包まれた風情ある景色を楽しむことができ、春と秋の２回一般公開されます。

問い合わせ：長崎市文化財課　☎ 095-829-1193

4 禅林寺

WC

禅林寺では、座禅・清掃・法話を体験する「心身修練研修会」が開かれ、半日体験や宿泊体験など 3 コースあるので、自分にあった体験が可能です（要予約）。また、禅門古来の精進料理をいただくことができます（要予約）。

5 興福寺

WC ¥

興福寺は、航海安全を祈願してこの地に小庵を造ったことに始まり、アジサイ寺としても有名で、梅雨になると珍しい「山紫陽花」が見られます。その他精進料理、庭園を眺めながら抹茶をいただくことができます。

開館：7 時～ 17 時　休館日：無　☎ 095-822-1076

6 幣振坂

晧台寺と大音寺、延命寺と長照寺の間や東本願寺横の坂も幣振坂と呼ばれています。この坂は、さだまさし原作の映画「解夏」のロケ地としても知られ、シーボルトの妻「お滝」とその娘「イネ」の墓がこの坂を上った晧台寺の墓地にあります。

7 ししとき川

長崎では古くから「溝より大きく川より小さい流れ」を「えご」と呼び、このししとき川の「えご」は、水質を保つために流れの両脇と底には板石が張られ、水量が少ないときは流れの真ん中に水を集めるように工夫されています。

8 水害復興と友好の記念碑

この記念碑は、長崎大水害の復興と友好の碑として中国から贈られたもので、不思議な力を持った伝説上の中国の少年と元気な日本の少女が力を合わせて、風を呼び、雨を呼ぶ巨大な龍を従わせている姿を現しています。近隣のビルでは当時の被災水位を知ることができます。

9 眼鏡橋

眼鏡橋は、日本初のアーチ式石橋として有名であり、中島川の護岸にあるハートストーンは、愛を願うパワースポットとして人気を集めてます。毎年５月下旬から６月中旬に開催される「ながさき紫陽花まつり」の会場でもあり、アジサイが咲き誇る風景は梅雨の風物詩となっています。

10 かっぱのぽんたくん

かっぱの銅像は、戦後に作られたもので、昔はよく子供たちに「川で遊ぶときは注意しなさい！河童にさらわれるよ。」と言われていたことから、水難事故が起きないよう子ども達への戒めとして置かれました。また、中島川の「水の神」としても祀られています。

WC トイレ　¥ 有料

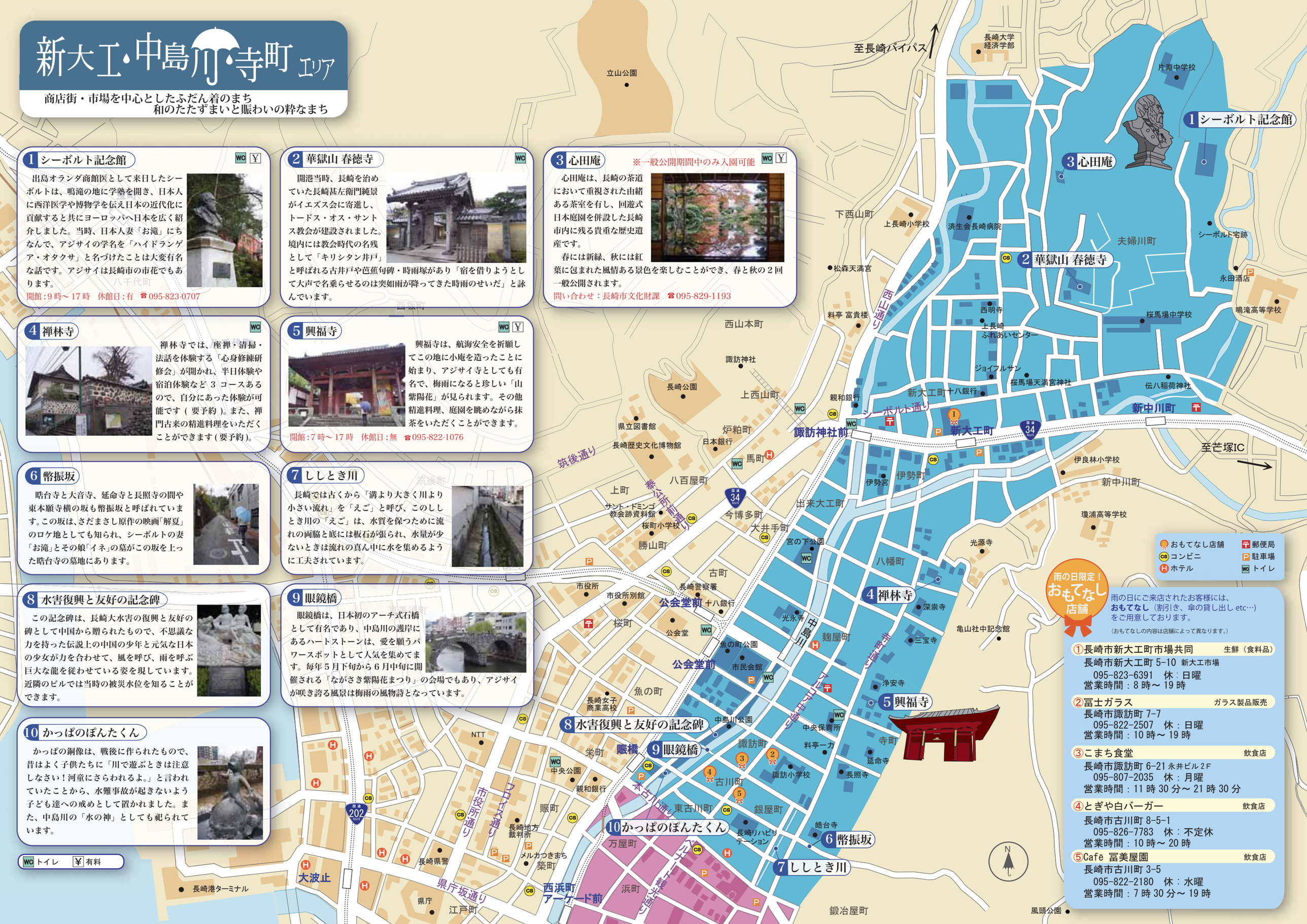

雨の日限定！ おもてなし店舗

雨の日にご来店されたお客様には、**おもてなし**（割引き、傘の貸し出し etc…）をご用意しております。

（おもてなしの内容は店舗によって異なります。）

①長崎市新大工町市場共同　生鮮（食料品）
長崎市新大工町 5-10 新大工市場
095-823-6391　休：日曜
営業時間：8 時～ 19 時

②冨士ガラス　ガラス製品販売
長崎市諏訪町 7-7
095-822-2507　休：日曜
営業時間：10 時～ 19 時

③こまち食堂　飲食店
長崎市諏訪町 6-21 永井ビル２F
095-807-2035　休：月曜
営業時間：11 時 30 分～ 21 時 30 分

④とぎや白バーガー　飲食店
長崎市古川町 8-5-1
095-826-7783　休：不定休
営業時間：10 時～ 20 時

⑤Cafe 冨美屋園　飲食店
長崎市古川町 3-5
095-822-2180　休：水曜
営業時間：7 時 30 分～ 19 時

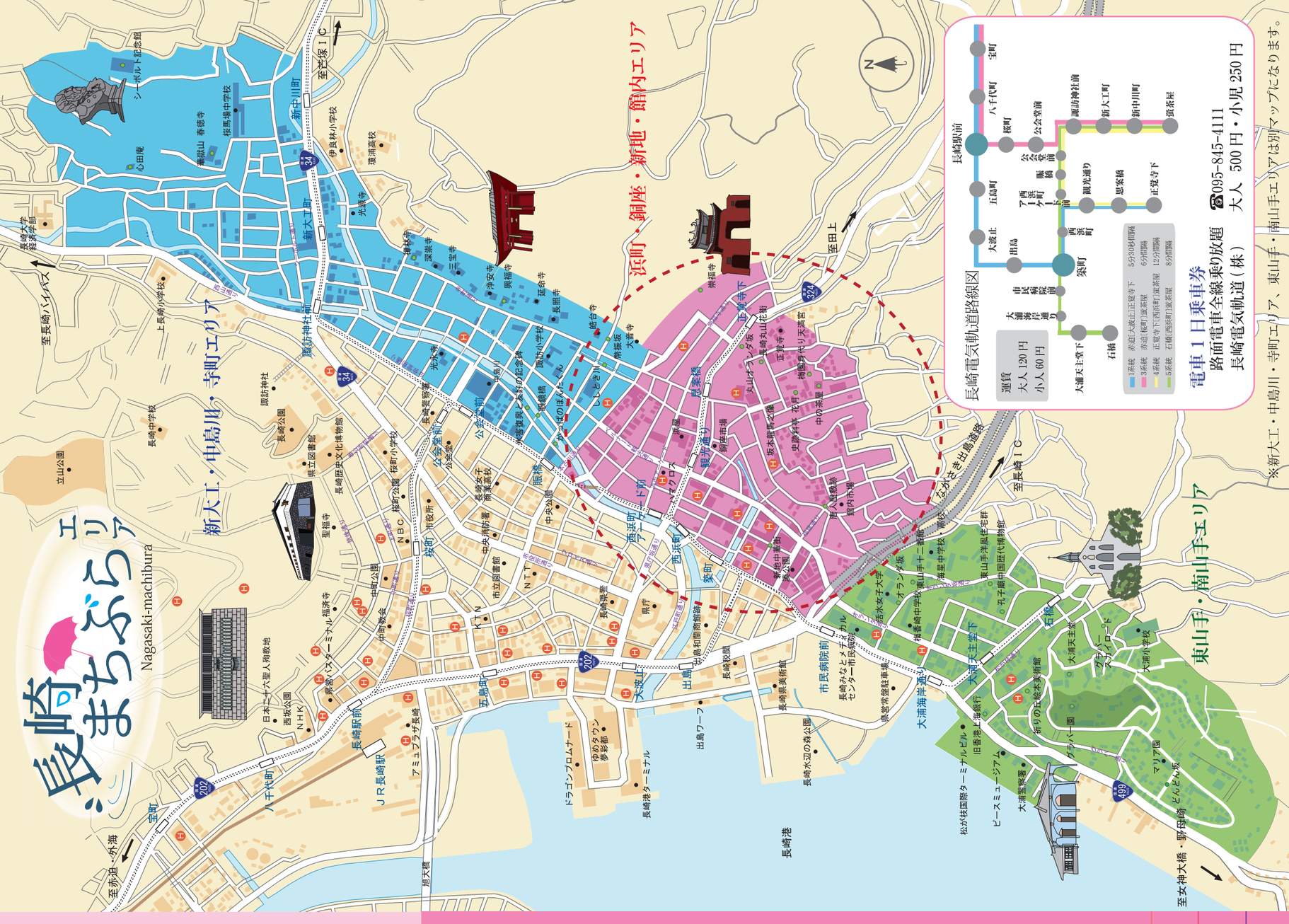

長崎市の年間イベント

2月中旬～3月初旬	長崎ランタンフェスティバル
4月下旬～5月中旬	長崎帆船まつり
5月下旬～6月中旬	ながさき紫陽花（おたくさ）まつり
7月下旬	ながさきみなとまつり
7月下旬	長崎ペーロン選手権大会
7月下旬	祇園祭
7月下旬・8月下旬	長崎夜市
8月15日	精霊流し
9月初旬	中国盆会
9月下旬	長崎居留地まつり
9月下旬	新地中華街中秋節
9月下旬	長崎郷土芸能大会
9月下旬	孔子祭
10月7日～9日	長崎くんち
11月中旬	丸山華まつり
11月下旬～12月下旬	長崎クリスマス

長崎観光のお問い合わせ（長崎駅構内）

総合観光案内所　☎095-823-3631

観光バスのお問い合わせ

定期観光バス（長崎よかとこコース・毎日2便運行）
長崎市内観光一日乗車券　大人500円、小学生まで250円
長崎バス観光（株）　☎095-820-4672

遊覧タクシー

※この中には施設の入場料金などは含まれていません。
下記料金は普通車料金です。

2時間 ¥8,000　3時間 ¥12,000　4時間 ¥16,000

長崎市タクシー協会　☎095-821-8273

マップに記載してある金額はすべて平成27年1月調べのものです。

このデザインは、雨の日おもてなし店舗の目印です。おもてなし店舗では、雨の日にお越しいただいた方を対象に様々なおもてなしを準備しております。期間限定ではありますが、このマップを手にぜひ一度店舗まで足をお運びください。

雨の長崎

長崎と聞いて『雨』のイメージをお持ちですか？
雨のまちぶらマップでは、そんな雨の日でも楽しめる「おすすめスポット」や「雨の日限定のおもてなし」を提供する店舗を紹介しています。
ぜひこのマップで「雨の長崎」を散策してみて下さい。
ちょっとした「おもてなし」に出会えるはずです。
※このマップには、雨にも強い用紙を採用しています。

雨のまちぶらマップ
平成26年　1月20日　印刷
平成27年　2月　1日　発行

制作発行
九州オリエント測量設計株式会社
長崎県立大学国際情報学部情報メディア学科庄山研究室 学生

雨のまちぶらマップ

浜町・銅座・新地・館内エリア

これは雨の日の長崎を
楽しんでいただくためのマップです

まちぶらプロジェクト

浜町・銅座・新地・館内エリア

長崎文化を体感し、発信する賑わいのまち
中国文化に触れ、食を楽しむまち

1 春雨通り

長崎市の中心部に位置する春雨通りは、浜町から思案橋へと続きます。丸山の引田屋（現在の花月）で有名な端唄「春雨」から付けられたとの由来があり、現在では、雨でも濡れないように通りの片側に屋根が設置されています。

2 崇福寺

WC ¥

崇福寺の境内には、航海の風雨を避け安全を祈願するため、海の神様媽祖を祭った媽祖堂、関羽像などの他にも中国の縁起物が境内の随所にちりばめられています。第一峰門の軒下に描かれた吉祥文様呼ばれる色とりどりの絵は、中国情緒を漂わせています。

開館：8 時～ 17 時　休館日：無　☎095-823-2645

3 丸山オランダ坂

WC

丸山オランダ坂は、東山手のオランダ坂よりも以前に、この名前がつけられたことから「本当のオランダ坂」という名前でも親しまれています。由来の一つに、女性のうち丸山遊女だけが出島のオランダ屋敷への出入りを許され、遊女はこの坂を下り、船に乗り出島に向かったという説があります。

4 長崎丸山花街

丸山は、江戸の吉原、京の島原と並ぶ日本三大花街のひとつと言われ、江戸時代、海外貿易の発展とともに栄華を極め、丸山の遊女の数は 1,443 人を数えるほどでした。江戸時代後期には、頼山陽、坂本龍馬、岩崎弥太郎なども訪れています。戦後長崎と雨を歌った歌謡曲が多く作曲され、その代表作「思案橋ブルース」や「長崎は今日も雨だった」はこの界隈が舞台となっています。

5 史跡料亭 花月

WC ¥

史跡料亭 花月は、長崎・丸山の地に建つ創業 370 年余の名門料亭です。龍馬ら幕末の志士たちをはじめ、勝海舟、シーボルトら諸藩の武士や文人墨客が数多く訪れ、幕末から明治にかけて歴史の舞台となりました。昭和 35 年に県の史跡に指定されています。

営業時間：12 時～ 15 時、18 時～ 22 時
☎095-822-0191

6 坂本龍馬之像

WC

幕末を生きた坂本龍馬は、「雨が降ってきたからって走ることはない。走ったって、先も雨だ。」という言葉を残しています。この像は、20 代の頃の龍馬をイメージしたものです。また、竜馬の三種の神器「ピストル、懐中電灯、ブーツ」がそろった日本初の銅像でもあるとも言われています。

7 梅園身代り天満宮

梅園身代り天満宮は、地元で「身代り天神」とも呼ばれ、境内には身体の不調やボケを治す「撫で牛」、狛犬の口に「あめ玉」を含ませると歯痛が治る「歯痛狛犬」などの縁起物が数多く設置されており、「まちなかのパワースポット」として人気があります。

8 中の茶屋

WC ¥

幕末期にできた俚謡（りよう）「長崎ぶらぶら節」には、「遊びに行くなら花月か中の茶屋」と謳われ、中の茶屋は、江戸時代中期に築かれた庭園として市内寺院のものを除けば、数少ない遺跡の一つです。現在はかっぱの絵で有名な長崎市出身の清水崑展示館となっています。

開館：9 時～ 17 時　休館日：有
☎095-827-6890

9 新地中華街

長崎新地中華街は、中華料理店が 40 店ほど軒を連ね、横浜・神戸と並ぶ日本三大中華街のひとつと言われています。毎年旧正月に開催される「長崎ランタンフェスティバル」のイベントのひとつである「龍踊り」は、もともとは中国で五穀豊穣を祈る雨乞いの神事に始まったとされています。

10 唐人屋敷跡

当時の中国からの最大の輸入品は中国文化であり、長崎を代表する“精霊流し”“ペーロン”“龍踊り”は、どれも唐人屋敷の中国人が長崎に運んできた風習の名残です。長崎の墓石に刻まれた金文字も中国の影響の一つです。

雨の日限定！おもてなし店舗

雨の日にご来店されたお客様には、**おもてなし**（割引き、傘の貸し出し etc…）をご用意しております。

（おもてなしの内容は店舗によって異なります。）

①77STORES　古着屋
長崎市万屋町 5-33 1F
☎095-823-2077 休：不定休
営業時間：13 時～ 20 時

②ハートラウンジ　カフェ・レストラン
長崎市浜町 8-13
☎095-893-8810 休：無し
営業時間：7 時～ 21 時

③nagi children's clothing　子供服
長崎市浜町 11-6
☎095-807-3047 休：火曜
営業時間：11 時～ 18 時（季節により変更あり）

④太陽堂　製菓業
長崎市籠町 2-41
☎095-822-6914 休：日曜
営業時間：10 時～ 19 時

⑤はち蔵　居酒屋
長崎市梅香崎町 1-11
☎095-827-5611 休：不定休
営業時間：17 時～ 25 時

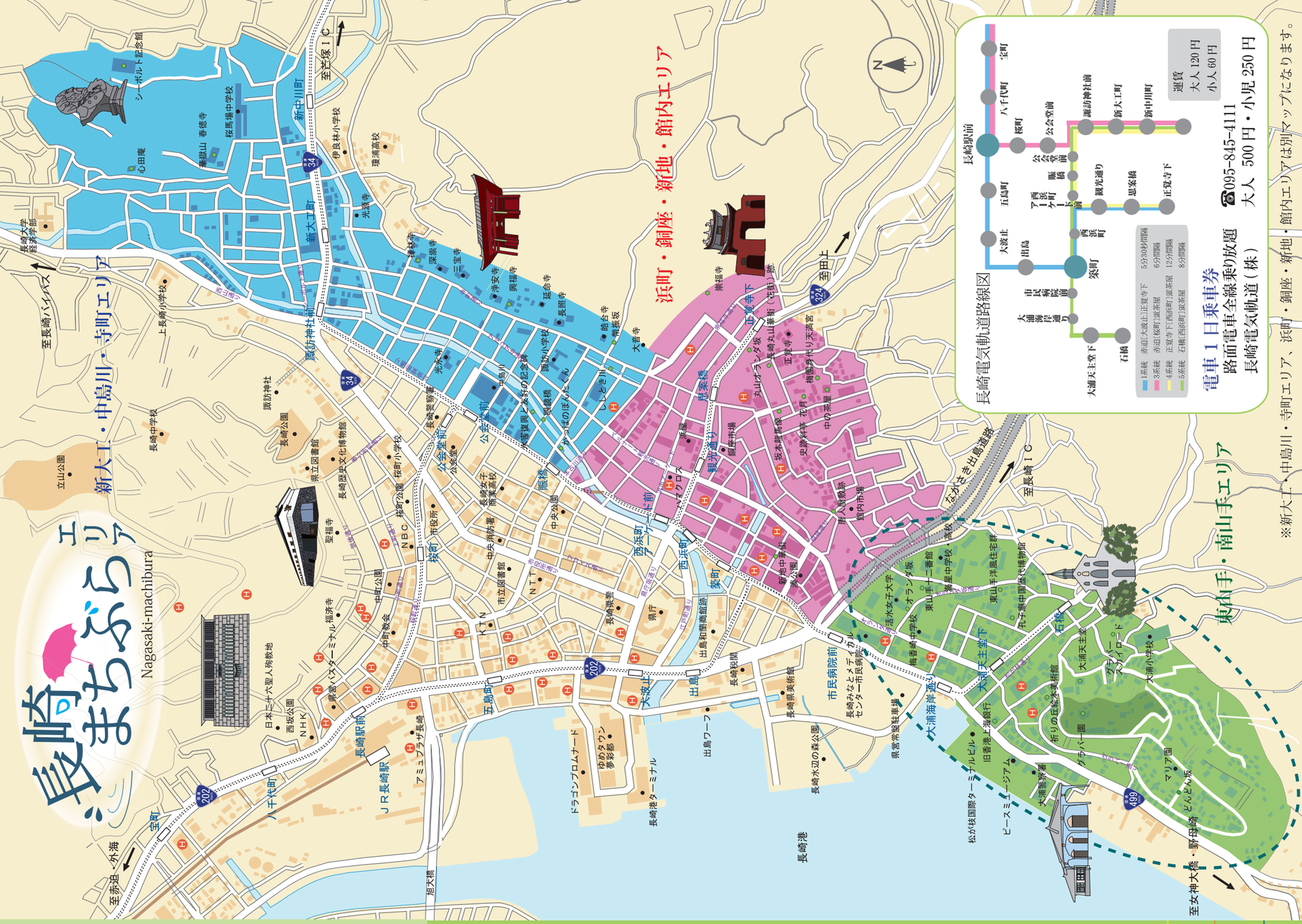

長崎市の年間イベント

2 月中旬～ 3 月初旬	長崎ランタンフェスティバル
4 月下旬～ 5 月中旬	長崎帆船まつり
5 月下旬～ 6 月中旬	ながさき紫陽花（あじさい）まつり
7 月下旬	ながさきみなとまつり
7 月下旬	長崎ペーロン選手権大会
7 月下旬	祇園祭
7 月下旬・8 月下旬	長崎夜市
8 月 15 日	精霊流し
9 月初旬	中国盆会
9 月下旬	長崎居留地まつり
9 月下旬	新地中華街中秋節
9 月下旬	長崎郷土芸能大会
9 月下旬	孔子祭
10 月 7 日～ 9 日	長崎くんち
11 月中旬	丸山華まつり
11 月下旬～ 12 月下旬	長崎クリスマス

長崎観光のお問い合わせ (長崎駅構内)

総合観光案内所　☎ 095-823-3631

観光バスのお問い合わせ

定期観光バス（長崎よかとこコース・毎日 2 便運行）
長崎市内観光一日乗車券　大人 500 円、小学生まで 250 円
長崎バス観光（株）　☎ 095-820-4672

遊覧タクシー

※この中には施設の入場料金などは含まれていません。
下記料金は普通車料金です。

2 時間 ¥8, 000　3 時間 ¥12, 000　4 時間 ¥16, 000

長崎市タクシー協会　☎ 095-821-8273

マップに記載してある金額はすべて平成 27 年 1 月調べのものです。

このデザインは、雨の日おもてなし店舗の目印です。おもてなし店舗では、雨の日にお越しいただいた方を対象に様々なおもてなしを準備しております。期間限定ではありますが、このマップを手にぜひ一度店舗まで足をお運びください。

雨の長崎

長崎と聞いて『雨』のイメージをお持ちですか？
雨のまちぶらマップでは、そんな雨の日でも楽しめる「おすすめスポット」や「雨の日限定のおもてなし」を提供する店舗を紹介しています。
ぜひこのマップで「雨の長崎」を散策してみて下さい。
ちょっとした「おもてなし」に出会えるはずです。
※このマップには、雨にも強い用紙を採用しています。

雨のまちぶらマップ
平成 26 年　1 月 20 日　印刷
平成 27 年　2 月　1 日　発行

制作発行
九州オリエント測量設計株式会社
長崎県立大学国際情報学部情報メディア学科庄山研究室 学生

雨のまちぶらマップ

東山手・南山手エリア

これは雨の日の長崎を
楽しんでいただくためのマップです

まちぶらプロジェクト

東山手・南山手エリア

異国情緒あふれる国際交流のまち

1 オランダ坂

長崎の人々は、東洋人以外を「オランダさん」と呼んでいたため、「オランダさんが通る坂」という意味で居留地にある坂をすべて「オランダ坂」と呼んでいたと考えられています。現在、活水学院下の坂、活水坂、誠孝院前の坂がオランダ坂と呼ばれ、昭和の歌姫「渡辺はま子」さんの曲『雨のオランダ坂』は有名です。

2 東山手十二番館

国の重要文化財東山手十二番館は、1868 年（明治元）に建設された初期洋風建築の形式であり、正面中央の幅の広い廊下と 3 つの大きな部屋には領事館当時の名残を見ることができます。

開館：9 時～ 17 時　休館日：有　☎095-827-2422

3 東山手洋風住宅群

WC

これらの木造洋館は、社宅または賃貸住宅として計画的に建設されたのではないかと推定されています。現在は、居留地時代の様子を写真・ビデオで解説する東山手地区町並み保存センター、古写真・埋蔵資料館、国際交流の場・ワールドフーズレストラン東山手「地球館」として活用されています。

開館：9 時～ 17 時　休館日：有　☎095-829-1193

4 孔子廟 中国歴代博物館

WC ¥

孔子廟は、孔子の遺品を納め祀ったのが始まりで、明治 26 年（1893）中国清朝政府と華僑によって建造されました。琉璃瓦・青白石製欄干・龍紋様の御道石・孔子像、72 賢人石像などは、すべて中国から取り寄せられたものです。

開館：8 時半～ 17 時　休館日：無　☎095-824-4022

5 グラバースカイロード

坂の街ならではとも言える斜面エレベーターは、地元の人はもちろん観光客にも頼られる「足」となっており、頂上からはグラバー園への入口にもアクセスできます。このエレベーターと平行した坂道には、「相生地獄坂」と名付けられた坂段があります。

6 グラバー園

WC ¥

グラバー園は、異国情緒あふれる観光名所としてたくさんの人々に親しまれ、年間 100 万人以上の観光客が訪れています。園内は、長崎独特の坂の地形のため、動く歩道、エスカレーターが設けられ、壁泉・石畳による回遊道路をめぐらしています。

開館：8 時～ 18 時　休館日：有　☎095-822-8223

7 大浦天主堂

WC ¥

大浦天主堂は、在留外国人のために建設した中世ヨーロッパ建築を代表するゴシック調の国内現存最古の教会堂です。潜伏キリシタンが訪れ、信仰を告白したことにより、世界の宗教史上にも類を見ない劇的な「信徒発見」の舞台となった場所でもあります。

開館：8 時～ 17 時 45 分　休館日：無
☎095-823-2628

8 旧香港上海銀行

WC

旧香港上海銀行長崎支店記念館は、新社屋として明治から昭和初期の建築界の偉才「下田菊太郎」が設計した現存する唯一の遺構であり、明治 37 年（1904）に竣工した長崎市内の石造り洋館としても最大級の建物で国指定重要文化財でもあります。

開館：9 時～ 17 時　休館日：有
☎095-827-8746

9 祈りの丘 絵本美術館

WC

絵本美術館の 1F はこどもの絵本、2F・3F は美術館フロアがあり、絵本の大切さをこどもに伝えるだけでなく、大人も楽しめる空間となっています。美術館では、国内外の絵本原画による常設展や企画展が開催されています。

開館：10 時～ 17 時半　休館日：有　☎095-828-0716

10 どんどん坂

南山手の静かな住宅地にある坂道で古い石畳の脇には三角の形をした三角溝と呼ばれる溝があり、雨が降るとドンドン音をたてて流れることから「どんどん坂」と呼ばれるようになったとの由来もあります。この坂は、雨の長崎の異国情緒を代表する風景です。

WC トイレ　¥ 有料

おもてなし店舗　郵便局
コンビニ　駐車場
ホテル　トイレ

雨の日限定！おもてなし店舗

雨の日にご来店されたお客様には、**おもてなし**（割引き、傘の貸し出し etc…）をご用意しております。

（おもてなしの内容は店舗によって異なります。）

①ホテルニュータンダ　ホテル業
長崎市常盤町 2-24
☎095-827-6121　休：無
車椅子可、盲導犬可、P：有

②瑠璃庵　ガラス工房
長崎市松が枝町 5-11
☎ 095-827-0737　休：火曜
営業時間：9 時～ 18 時

③フルーツガーデンアズタイム　碇商店　生果業
長崎市南山手町 1-18
☎095-825-5530　休：無
営業時間：8 時 30 分～ 18 時

④清風堂　グラバー坂店　製菓業
長崎市南山手町 2-6
☎095-825-8541　休：無
営業時間：9 時～ 18 時

⑤グラスロード 1571　ガラス製品販売
長崎市南山手町 2-11
☎095-822-1571　休：無
営業時間：9 時 30 分～ 18 時
（季節により変更有）

⑥ヘアーサロン クラウン山川　理容業
長崎市大浦町 9-27
☎095-821-9840　休：月曜
営業時間：9 時～ 19 時 30 分

⑦写真のベルカラー　写真業
長崎市大浦町 9-26
☎095-827-2411　休：日曜
営業時間：9 時～ 19 時

⑧シマダ果実店　生果業
長崎市相生町 3-1
☎095-824-0786　休：火曜
営業時間：9 時～ 19 時

⑨松野不動産　宅建業
長崎市相生町 3-16
☎095-822-6251　休：日曜
営業時間：9 時～ 18 時